مدينـــة ملـوي الجديـدة

المـرحلـة الأولـــي للـمـدينـــة

1 المساحـــة الإجماليـــة
١٨٤٢٠,٥٢ فـدان

2 حجم السكان المستهدف
850.000 نسمـة

3 موقـع المدينـة
تبعد المدينة حوالي ١٥ كم غرب مدينة ملوي و ٦٠ كم جنوب مدينة المنيـا

4 المخطط العـام للمدينة

١ مناطق اسكان بمستوياتها (سكن مصر + اسكان متوسط + اسكان فاخر)

٢ مناطق خدمـات علي مستوي الاحياء والمجاورات وعلي مستوي المدينة

٣ مناطق للخدمـات الاقليمية ومناطق صناعية وحرفية وترفيهيـة وممشي سياحي ومناطق استثمارية ومنطقة نوادي ومناطق لوجيستية

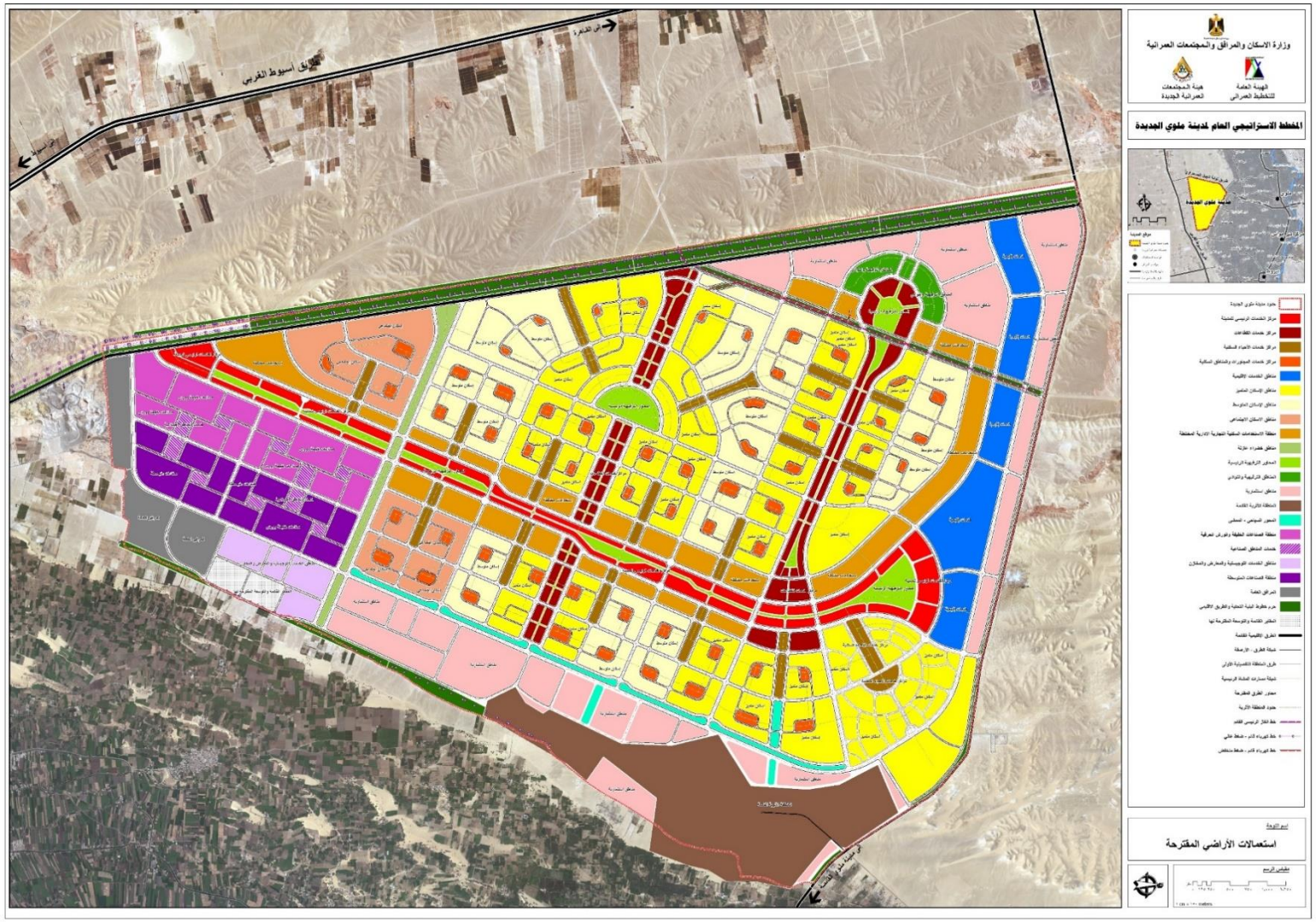

المخطط الاستراتيجي للمدينة